

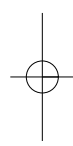

Ⓟ **Wartungsanleitung  
Benzin-Rasenmäher**

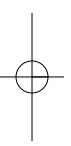

**7**

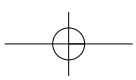



**Vor dem Start:**

Öl Check:

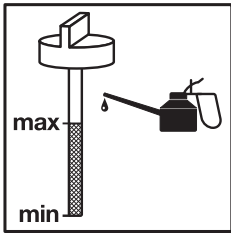

Tankfüllung prüfen:

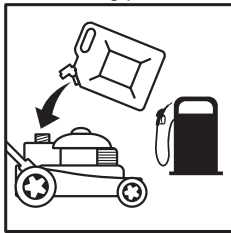

**Wartungsintervalle:**

Gerät gekauft am (Datum): \_\_\_\_\_

	Intervall	Durchgeführt (Jahr)										
Ölwechsel	Achtung: Wartungsinformationen und Wartungsintervalle zum Motor finden Sie in der beiliegenden Motoranleitung von Briggs & Stratton.	<input type="checkbox"/>	<input type="checkbox"/>	<input type="checkbox"/>	<input type="checkbox"/>	<input type="checkbox"/>	<input type="checkbox"/>	<input type="checkbox"/>	<input type="checkbox"/>	<input type="checkbox"/>	<input type="checkbox"/>	<input type="checkbox"/>
		20__	20__	20__	20__	20__	20__	20__	20__	20__	20__	20__
Luftfilter reinigen/ erneuern		<input type="checkbox"/>	<input type="checkbox"/>	<input type="checkbox"/>	<input type="checkbox"/>	<input type="checkbox"/>	<input type="checkbox"/>	<input type="checkbox"/>	<input type="checkbox"/>	<input type="checkbox"/>	<input type="checkbox"/>	<input type="checkbox"/>
		20__	20__	20__	20__	20__	20__	20__	20__	20__	20__	20__
Zündkerze erneuern		<input type="checkbox"/>	<input type="checkbox"/>	<input type="checkbox"/>	<input type="checkbox"/>	<input type="checkbox"/>	<input type="checkbox"/>	<input type="checkbox"/>	<input type="checkbox"/>	<input type="checkbox"/>	<input type="checkbox"/>	<input type="checkbox"/>
		20__	20__	20__	20__	20__	20__	20__	20__	20__	20__	20__

**Fehlersuche:**

Störung/Problem	Behebung
Motor springt nicht an	<ul style="list-style-type: none"> <li>- Benzin auftanken</li> <li>- Benzinhahn öffnen (falls vorhanden)</li> <li>- Bremshebel drücken</li> <li>- Gashebel auf richtige Stelle (falls vorhanden)</li> <li>- Zündkerze erneuern</li> </ul>
Schneid/ Motorleistung lässt nach	<ul style="list-style-type: none"> <li>- Schnitthöhe nach oben korrigieren</li> <li>- Auswurfkanal reinigen</li> <li>- Messer schleifen / erneuern (Kundendienst-Werkstatt)</li> <li>- Fangkorb stark verschmutzt</li> </ul>
Auffangbox füllt nicht optimal	<ul style="list-style-type: none"> <li>- Korrektur der Schnitthöhe</li> <li>- Rasen abtrocknen lassen</li> <li>- Messer schleifen / erneuern (Kundendienst-Werkstatt)</li> </ul>
Fahrtrieb funktioniert nicht (falls vorhanden)	<ul style="list-style-type: none"> <li>- Bowdenzug nachstellen</li> <li>- Keilriemen ausgesprungen / gerissen</li> <li>- Getriebe defekt (Kundendienst-Werkstatt)</li> </ul>



©

Der Nachdruck oder sonstige Vervielfältigung von Dokumentation und Begleitpapieren der Produkte, auch auszugsweise ist nur mit ausdrücklicher Zustimmung der ISC GmbH zulässig.

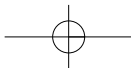

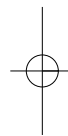
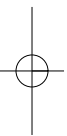

EH 08/2010 (01)

