

Ⓟ Manual de instruções
Serra universal

Ⓔ Manual de instrucciones
Sierra universal

Einhell[®]

2

CE

Art.-Nr.: 43.261.10

I.-Nr.: 01013

LE-FS 600 SB





- Ⓧ **Queira ler atentamente as instruções de serviço antes da montagem e colocação em funcionamento**
- Ⓧ **Sírvase a leer atentamente estas instrucciones antes del montaje y de la puesta en servicio**

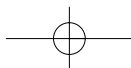
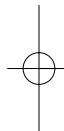
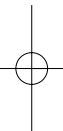

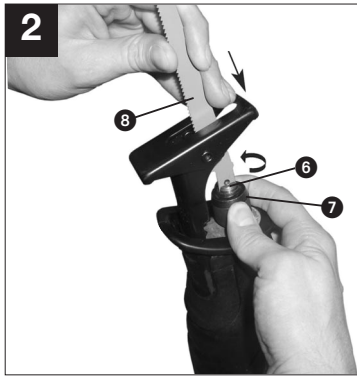
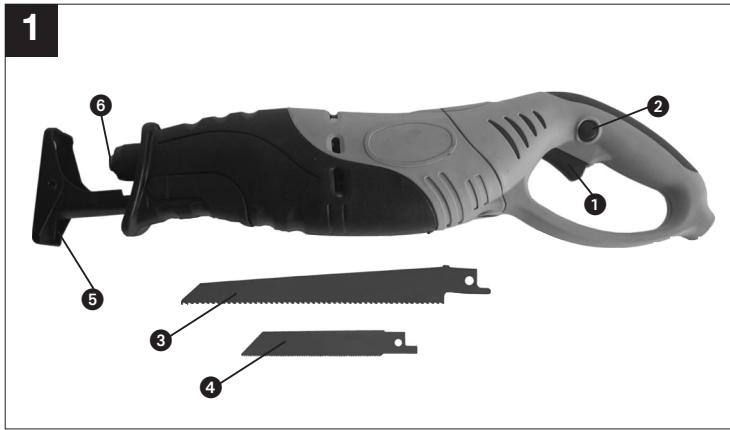

P**1. Descrição**

- 1 Botão ligar/desligar
- 2 Botão de retenção
- 3 Lâmina de serra para madeira
- 4 Lâmina de serra para metal
- 5 Patim da serra
- 6 Suporte da lâmina de serra

2. Instruções gerais de segurança e de protecção contra acidentes

Pode encontrar as respectivas instruções de segurança no pequeno caderno fornecido junto.

3. UTILIZAÇÃO

A serra multi-usos destina-se a serrar madeira, ferro, metais não-ferrosos e plásticos, utilizando a lâmina de serra adequada.

4. COLOCAÇÃO EM FUNCIONAMENTO (figura 1)

- Ligar: Pressione o interruptor para ligar/desligar (1) em direcção ao punho.
Para fixar, prima adicionalmente o botão de retenção (2).
- Desligar: Solte o interruptor para ligar/desligar, ou, se o interruptor estiver retido, volte a premi-lo brevemente e solte-o.

5. Regulação automática do número de cursos

Quanto mais força exercer sobre o botão ligar/desligar, maior é o número de cursos da lâmina de serra. São aplicáveis as regras gerais para a velocidade de corte em trabalhos com levantamento de aparas.

6. Substituição da lâmina de serra (figura 2)

Antes de qualquer trabalho no aparelho e da substituição da lâmina, deve desligar a serra multi-usos e retirar a ficha da tomada.

Rode o anel (7) junto ao suporte da lâmina de serra (6) no sentido dos ponteiros do relógio, até que seja possível introduzir a lâmina de serra (8) na respectiva ranhura do suporte (6).
Deve soltar agora o anel (7). O anel (7) deve voltar à

posição inicial. Se não for o caso, tente rodar o anel (7) manualmente para a posição inicial.
Certifique-se agora, puxando a lâmina de serra, se ela está bem fixa no suporte.

7. Utilização como serra vertical (figura 3)

Coloque a serra multi-usos, tal como ilustrado na figura 3, sobre o material a cortar. Ligue a serra multi-usos e empurre-a contra o material a cortar. Deve adequar a velocidade de corte ao material.



Use óculos de protecção



Use protecção auditiva

8. DADOS TÉCNICOS

Tensão nominal:	230 V ~ 50 Hz
Potência absorvida:	600 W
Número de cursos:	0-2500 min.
Altura do curso:	18 mm
Profundidade de corte em madeira:	115 mm
Profundidade de corte em ferro:	6 mm
Nível de pressão acústica LPA:	87,5 dB (A)
Nível de potência acústica LWA:	100,5 dB (A)
Vibração a_w	18,5 m/s ²
Isolamento duplo	<input type="checkbox"/>
Peso	3 Kg

9. Pedido de peças sobressalentes

Ao pedir peças sobressalentes, indique sem falta o seguinte:

- Tipo de aparelho (modelo)
- Numero de artigo do aparelho
- Número de ident. do aparelho
- Número da peça sobressalente necessária

Escovas sobressalentes	43.261.10.01.002
Interruptor	43.261.10.01.001

1. Descripción

- 1 Interruptor ON/OFF
- 2 Botón de bloqueo de conexión
- 3 Hoja de sierra para madera
- 4 Hoja de sierra para metal
- 5 Zapata
- 6 Alojamiento para la hoja de sierra

2. Instrucciones de seguridad

Encontrará las instrucciones de seguridad correspondientes en el prospecto adjunto.

3. USO

La sierra múltiple se ha diseñado exclusivamente para cortar madera, hierro, metales no férreos y plásticos, empleando la hoja de sierra adecuada.

4. PUESTA EN MARCHA (Fig. 1)

Conexión: Presionar interruptor ON/OFF (1) de la empuñadura
Para bloqueo, presionar adicionalmente el botón de bloqueo (2).

Desconexión: Soltar interruptor ON/OFF, o bien al bloquear el interruptor, volver a presionar brevemente el interruptor ON/OFF y soltarlo de nuevo.

5. Regulación electrónica de la velocidad

Dependiendo de la fuerza con la que se pulse el interruptor ON/OFF, la hoja de la sierra marchará con mayor o menor velocidad.
También se aplicarán aquí las normas generales en cuanto a la velocidad de corte durante trabajos con arranque de virutas.

6. Cambio de la hoja de sierra (Fig. 2)

Antes de efectuar cualquier trabajo en la máquina o cambiar la hoja de la sierra, es preciso desconectar la misma y desenchufar el cable.

Gire el anillo (7) del alojamiento para la hoja de sierra (6) en sentido horario hasta que se pueda desplazar la hoja (8) introduciéndose en la ranura del alojamiento(6).

A continuación, vuelva a soltar el anillo (7), el cual (7) debería volver a la posición inicial. Si no ocurre

así, intente girar manualmente el anillo (7) llevándolo a la posición inicial.
Compruebe, tirando de la hoja de la sierra, si esta permanece fija en el alojamiento.

7. Uso como sierra de calar (Fig. 3)

Coloque la sierra, como se muestra en la Fig. 3, sobre el material a cortar. Conecte la sierra y desplácela contra el material a cortar. La velocidad de corte debe adaptarse al material.



Póngase unas gafas protectoras



Póngase protectores para los oídos

8. CARACTERÍSTICAS TÉCNICAS

Tensión nominal:	230 V ~ 50 Hz
Consumo:	600 W
Número de carreras:	0-2500 min.
Altura de carrera:	18 mm
Profundidad de corte en madera:	115 mm
Profundidad de corte en hierro:	6 mm
Nivel de presión acústica LPA:	87,5 dB (A)
Nivel de potencia sónica LWA:	100,5 dB (A)
Vibración a_w	18,5 m/s ²
A prueba de sacudidas eléctricas	<input type="checkbox"/>
Peso	3 kg

9. Pedido de las piezas de repuesto

Al realizar el pedido de las piezas de repuesto se deberá indicar lo siguiente:

- Tipo del aparato
- Número de artículo del aparato
- Número de identificación del aparato
- Número de pieza de repuesto de la pieza necesaria

Carbón recambio	43.261.10.01.002
Interruptor	43.261.10.01.001

ISC GmbH
Eschenstraße 6
D-94405 Landau/Isar

Konformitätserklärung



- D** erklärt folgende Konformität gemäß EU-Richtlinie und Normen für Artikel
GB declares conformity with the EU Directive and standards marked below for the article
F déclare la conformité suivante selon la directive CE et les normes concernant l'article
NL verklaart de volgende conformiteit in overeenstemming met de EU-richtlijn en normen voor het artikel
E declara la siguiente conformidad a tenor de la directiva y normas de la UE para el artículo
P declara a seguinte conformidade de acordo com a directiva CE e normas para o artigo
S förklarar följande överensstämmelse enl. EU-direktiv och standarder för artikeln
FIN ilmoittaa seuraavaa Euroopan unionin direktiivien ja normien mukaista yhdenmukaisuutta tuotteelle
N erklærer herved følgende samsvar med EU-direktiv og standarder for artikkel
BS заявляет о соответствии товара следующим директивам и нормам ЕС
HR izjavljuje sljedeću uskladenost s odredbama i normama EU za artikl.
RO declară următoarea conformitate cu linia directoare CE și normele valabile pentru articolul.
TR ürün ile ilgili olarak AB Yönetmelikleri ve Normları gereğince aşağıdaki uygunluk açıklar masını sunar.

- GR** δηλώνει την ακόλουθη συμφωνία σύμφωνα με την Οδηγία ΕΕ και τα πρότυπα για το προϊόν
I dichiara la seguente conformità secondo la direttiva UE e le norme per l'articolo
SK atestuje nasledujúce overensstemmelse i henhold til EU-direktiv og standarder for produkt
CZ prohlašuje následující shodu podle směrnice EU a norem pro výrobek.
HU a következő konformitást jelenti ki a termékre vonatkozó EU-irányvonalak és normák szerint
SLO pojasnjuje sledečo skladnost po smernici EU in normah za artikel.
PL deklaruje zgodność wymienionego ponizej artykułu z następującymi normami na podstawie dyrektywy WE.
CY vydáva nasledujúce prehlásenie o zhode podľa smernice EU a noriem pre výrobok.
BG декларира следното съответствие съгласно директивите и нормите на ЕС за продукта.
UKR заявляє про відповідність згідно з Директивою ЄС та стандартами, чинними для даного товару
EE deklareerib vastavuse järgnevale EL direktiivi dele ja normidele
LT deklaruoja atitiktį pagal ES direktyvas ir normas straipsniui
CN izjavljuje sledeći konformitet u skladu s odredbom EZ i normama za artikl

Universalsäge LE-FS 600 SB

- | | |
|--|--|
| <input checked="" type="checkbox"/> 98/37/EG | <input type="checkbox"/> 87/404/EWG |
| <input checked="" type="checkbox"/> 73/23/EWG_93/68/EEC | <input type="checkbox"/> R&TTED 1999/5/EG |
| <input type="checkbox"/> 97/23/EG | <input type="checkbox"/> 2000/14/EG: <small>gemessener Schallleistungspegel L_{WA} = dB
garantierter Schallleistungspegel L_{WA} = dB
Ø = cm</small> |
| <input checked="" type="checkbox"/> 89/336/EWG_93/68/EEC | <input type="checkbox"/> 95/54/EG: |
| <input type="checkbox"/> 90/396/EWG | <input type="checkbox"/> 97/68/EG: |
| <input type="checkbox"/> 89/686/EWG | |

**EN 60745-1; EN 60745-2-11; EN 55014-1;
EN 55014-2; EN 61000-3-2; EN 61000-3-3**

Landau/Isar, den 02.05.2005

Brunhölzl
Brunhölzl
Leiter Produkt-Management

Karg
Karg
Produkt-Management

Art.-Nr.: 43.261.10 I.-Nr.: 01013
Subject to change without notice

Archivierung: 4326110-48-4175500-E

Ⓟ CERTIFICADO DE GARANTIA

Damos 2 años de garantía para o aparelho referido no manual, no caso do nosso produto estar defeituoso. O prazo de 2 anos inicia-se com a transferência do risco ou com a aceitação do aparelho por parte do cliente.
 A validade da garantia do nosso aparelho está dependente de uma manutenção conforme com o manual de instruções e de uma utilização adequada.
Naturalmente, os direitos de garantia constantes nesta declaração aplicam-se durante 2 anos.
 A garantia é válida para a República Federal da Alemanha ou os respectivos países do distribuidor principal regional como complemento às disposições em vigor localmente. Certifique-se relativamente ao contacto do respectivo serviço de assistência técnica regional ou veja, em baixo, o endereço do serviço de assistência técnica.

Ⓝ CERTIFICADO DE GARANTIA

Ofrecemos 2 años de garantía sobre el aparato referido en el manual, en el caso de que nuestro producto presentara defectos. El plazo de 2 años comienza con la cesión de riesgos o la entrega del aparato al cliente.
 Requisito necesario para reclamar la garantía es un mantenimiento correcto de acuerdo con el manual de instrucciones, así como el uso adecuado de nuestro aparato.
Naturalmente prevalecen los derechos de garantía concedidos por la ley dentro del plazo mencionado de 2 años.
 Esta garantía es válida para el ámbito de la República Federal de Alemania o de los respectivos países del distribuidor principal regional como complemento de las disposiciones legales válidas a nivel local. Le rogamos tenga en cuenta quién es el encargado de su servicio regional de asistencia técnica o diríjase a la dirección de servicio técnico indicada más abajo.

GARANTIEURKUNDE

Auf das in der Anleitung bezeichnete Gerät geben wir 2 Jahre Garantie, für den Fall, dass unser Produkt mangelhaft sein sollte. Die 2-Jahres-Frist beginnt mit dem Gefahrenübergang oder der Übernahme des Gerätes durch den Kunden. Voraussetzung für die Geltendmachung der Garantie ist eine ordnungsgemäße Wartung entsprechend der Bedienungsanleitung sowie die bestimmungsgemäße Benutzung unseres Gerätes.

Selbstverständlich bleiben Ihnen die gesetzlichen Gewährleistungsrechte innerhalb dieser 2 Jahre erhalten. Die Garantie gilt für den Bereich der Bundesrepublik Deutschland oder der jeweiligen Länder des regionalen Hauptvertriebspartners als Ergänzung der lokal gültigen gesetzlichen Vorschriften. Bitte beachten Sie Ihren Ansprechpartner des regional zuständigen Kundendienstes oder die unten aufgeführte Serviceadresse.

ISC GmbH · International Service Center
 Eschenstraße 6 · D-94405 Landau/Isar (Germany)
 Info-Tel. 0180-120 509 • Telefax 0 99 51-26 10 und 52 50
 Service- und Infoserver: <http://www.isc-gmbh.info>

Ⓝ
 La reimpression o cualquier otra reproducción de documentos e información adjunta a productos, incluida cualquier copia, sólo se permite con la autorización expresa de ISC GmbH.

Ⓟ
 A reprodução ou duplicação, mesmo que parcial, da documentação e dos anexos dos produtos, carece da autorização expressa da ISC GmbH.

Technische Änderungen vorbehalten
 Technical changes subject to change
 Sous réserve de modifications
 Technische wijzigingen voorbehouden
 Salvo modificaciones técnicas
 Salvaguardem-se alterações técnicas
 Förbehåll för tekniska förändringar
 Oikeus teknisiin muutoksiin pidätetään
 Der tages forbehold for tekniske ændringer
 Ο κατασκευαστής διατηρεί το δικαίωμα τεχνικών αλλαγών
 Con riserva di apportare modifiche tecniche
 Technické endringer forbeholdes
 Technikai változások jogát fenntartva
 Tehnične spremembe pridržane.
 Zastrzeżenie wprowadzanie zmian technicznych
 Se rezervă dreptul la modificări tehnice.
 Teknik değişiklikler olabılır
 Technické změny vyhrazené
 Запазва се правото за технически промени
 Сохраняется право на технические изменения

- D** ISC GmbH
 Eschenstraße 6
D-94405 Landau/Isar
 Tel. (0180) 5 120 509, Fax (09951) 2610 u. 5250
- A** Hans Einhell Österreich Gesellschaft m.b.H.
 Mühlgasse 1
A-2353 Guntramsdorf
 Tel. (02236) 53516, Fax (02236) 52369
- CH** Fubag International
 St. Gallerstraße 182
CH-8404 Winterthur
 Tel. (052) 2358787, Fax (052) 2358700
- GB** Einhell UK Ltd
 Morpeth Wharf
 Twelve Quays
 Birkenhead, Wirral
CH 41 1NG
 Tel. 0151 6491500, Fax 0151 6491501
- F** Pour toutes informations ou service après
 vente, merci de prendre contact avec votre
 revendeur.
- NL** Einhell Benelux
 Veldsteen 44
NL-4815 PK Breda
 Tel. 076 5986470, Fax 076 5986478
- B** Einhell Benelux
 Veldsteen 44
NL-4815 PK Breda
 Tel. 076 5986470, Fax 076 5986478
- E** Comercial Einhell S.A.
 Antonio Cabezon, N° 83 Planta 3a
E-28034 Fuencarral Madrid
 Tel. 91 7294888, Fax 91 3581500
- P** Einhell Portugal Lda.
 Rua da Aldeia , 225 Apartado 2100
P-4405-017 Arcozeiro VNG
 Tel. 022 0917500 Fax 022 0917527
- I** Einhell Italia s.r.l.
 Via Marconi, 16
I-22070 Beregazzo (Co)
 Tel. 031 992080, Fax 031 992084
- DK** Einhell Skandinavien
 Bergsoesvej 36
DK-8600 Silkeborg
 Tel. 087 201200, Fax 087 201203
- FIN** Sähköalo Harju OY
 Korjaamonkatu 2
 FIN-33840 Tampere
 Tel. 03 2345000, Fax 03 2345040
- PL** Einhell Polska sp. Z.o.o.
 Ul. Miedzyleska 2-6
PL-50-514 Wrocław
 Tel. 071 3346508, Fax 071 3346503
- H** Einhell Hungaria Ltd.
 Vajda Péter u. 12
H 1089 Budapest
 Tel. 01 3039401, Fax 01 2101179
- TR** Semak
 makina ticaret ve sanayi ltd. sti.
 Altay Cesme Mah. Yasemin Sok. No: 19
TR 34843 Maltepe - Istanbul
 Tel. 0216 4594865, Fax 0216 4429325
- RO** Einhell Distribution SRL Romania
 Calea 13 Septembrie 97
 Bloc 93, Parter
RO-Bucuresti, Sector 5
 Tel. 021 4104800, Fax 021 4103568
- CZ** Poker Plus S.R.O.
 Vypavdova 1335
CZ-15300 Praha 5 - Radotin
 Tel. + Fax 02 579 10204
- BG** Einhell Bulgarien
 34 A.Stefan Stambolov Str.
 Apt. 4
BG 9000 Varna
 Tel. 052 605254, Fax 052 605822
- HR** Einhell Croatia d.o.o.
 Velika Ves 2
HR 49224 Lepajci
 Tel 049/342 444, Fax 049 342 392
- SLO** GMA-Elektromechanika d.o.o
 Cesta Andreja Bitenca 115
SLO 1000 Ljubljana
 Tel 01/5838304, Fax 01/5183803
- GR** An. Mavrofidopoulos S.A.
 Technical & Commercial Company
 12, Papastratou & Asklipiou Str.
GR 18545 Piräus
 Tel 0210 4136155, Fax 0210 4137692
- RUS** Bermas
 Altufyevskoye shosse, 2A
RUS 127273 Moscow
 Tel 095 7870179, Fax 095 5401750
- LT** Dirbita
 Metalo str. 23
LT 2036 Vilnius
 Tel 05 2395769, Fax 05 2395770
- EST** AS Baltoil
 Rõiu, Haaslava vald
EE 02102 Tartumaa
 Tel 07 301710, Fax 07 301701
- UAE** Halai Trading Co. LLC
 POB 9282, Nakheel Rd. Deira, Shop No. 15
UAE Dubai
 Tel./Fax 04 2279554
- IR** Alborz Abzar Co. Ltd.
 No. 111, Bastan Passage Imam Khomeini Ave.
IR 11146 Teheran
 Tel 021 6716072, Fax 021 6727177
- KZ** I.B.G.
 Belinskij-str. 102
KZ 486008 Chimkent
 Tel 03252 518461, Fax 03252 570743
- BIH** FIS d.o.o
 Poslovni Centar 96
BIH 87000 Vitez
 Tel 030 715 267, Fax 030 715 320
- CS** MANIMEX d.o.o
 Uzicke republike 93
CS 31000 Uzice
 Tel 031 551 393, Fax 031 601 539