

 **Manual de manutenção**
Cortador de gramas á gasolina

7

BR

Antes de começar:

Verifique o óleo:

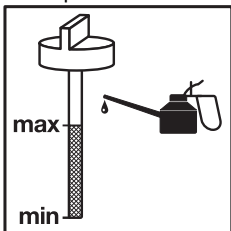

Verifique o tanque de combustível:

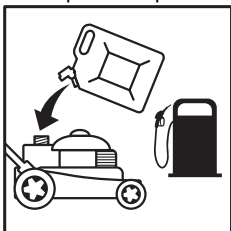

Intervalos de manutenção:

Aparelho comprado em (data): _____

	Intervalo	Efetuado (ano)									
		<input type="checkbox"/>	<input type="checkbox"/>	<input type="checkbox"/>	<input type="checkbox"/>	<input type="checkbox"/>	<input type="checkbox"/>	<input type="checkbox"/>	<input type="checkbox"/>	<input type="checkbox"/>	<input type="checkbox"/>
Troca de Óleo	As informações relativas à manutenção e aos intervalos de manutenção do motor encontram-se nas instruções da Briggs & Stratton.	<input type="checkbox"/>	<input type="checkbox"/>	<input type="checkbox"/>	<input type="checkbox"/>	<input type="checkbox"/>	<input type="checkbox"/>	<input type="checkbox"/>	<input type="checkbox"/>	<input type="checkbox"/>	<input type="checkbox"/>
		20__	20__	20__	20__	20__	20__	20__	20__	20__	20__
Limpar/ substituir filtro de ar		<input type="checkbox"/>	<input type="checkbox"/>	<input type="checkbox"/>	<input type="checkbox"/>	<input type="checkbox"/>	<input type="checkbox"/>	<input type="checkbox"/>	<input type="checkbox"/>	<input type="checkbox"/>	<input type="checkbox"/>
		20__	20__	20__	20__	20__	20__	20__	20__	20__	
Substituir vela de ignição		<input type="checkbox"/>	<input type="checkbox"/>	<input type="checkbox"/>	<input type="checkbox"/>	<input type="checkbox"/>	<input type="checkbox"/>	<input type="checkbox"/>	<input type="checkbox"/>	<input type="checkbox"/>	
		20__	20__	20__	20__	20__	20__	20__	20__	20__	

Diagnóstico de avarias:

Avaria/problema	Solução
O motor não pega	<ul style="list-style-type: none"> - Reabasteça com gasolina comum - Abra a torneira da gasolina (caso exista) - Pressione a alavanca do freio - Acelerador na posição correta (caso exista) - Substitua a vela de ignição
A potência do motor diminui	<ul style="list-style-type: none"> - Corrija a altura de corte para cima - Limpe o canal de expulsão - Afie / substitua as lâminas (serviço de assistência técnica) - Cesto recolhedor muito cheio
Cesto recolhedor não enche de forma ideal	<ul style="list-style-type: none"> - Corrija a altura de corte - Deixe a grama secar - Afie / substitua as lâminas (serviço de assistência técnica)
O acionamento da marcha não funciona (caso exista)	<ul style="list-style-type: none"> - Reajuste o cabo - Correia solta / rasgada - Redutor com defeito (serviço de assistência técnica)



®

A reprodução ou duplicação, mesmo que parcial, da documentação e dos anexos dos produtos, necessita de autorização expressa.

® Sujeito a alterações técnicas sem aviso prévio.

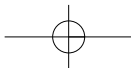

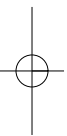

EH 01/2011 (01)

